

A group of people are sitting around a campfire at dusk. The scene is dimly lit, with the fire providing the main light source. In the background, a town is visible with lights, and hills are silhouetted against the twilight sky. A string of lights hangs across the scene. The text is overlaid in a white, monospaced font.

Família Ferreira
Viana do Castelo - Portugal
Projeto 2026

Quem somos

Sou o Marcelo, tenho 43 anos, com a formação principal em Teologia e experiência pastoral de 21 anos. Minha esposa chama-se Marjorie, tem 43 anos, e sua formação principal é em Pedagogia.

Nossas filhas chamam-se Liz (15), Iris (11) e Mel (5).

Somos missionários da SEPAL e atuamos em Portugal há 7 anos.

Acima de tudo, amamos e seguimos a Jesus, nosso Rei, Salvador e Senhor.





Onde servimos

Servimos ao Senhor em Viana do Castelo, capital do Distrito nortenho de Portugal, banhado pelo Atlântico e atravessado pelo rio Lima.

Esta é uma região caracterizada por:

- Forte identidade cultural e orgulho das tradições
- A maior romaria do país (Romaria da Agonia, +1 milhão de pessoas)
- Cidade Européia do Desporto em 2024
- Tem recebido muitos estrangeiros do Brasil e do mundo para viver
- A zona central e concelhos ao redor contabilizam 90 mil habitantes
- Algumas igrejas evangélicas brasileiras foram plantadas desde a pandemia
- Há ausência de livrarias evangélicas, seminários teológicos e recursos
- A principal estratégia para ganhar um português para Jesus é o relacionamento intencional e contínuo de discipulado, vida na vida

Carência e Oportunidade

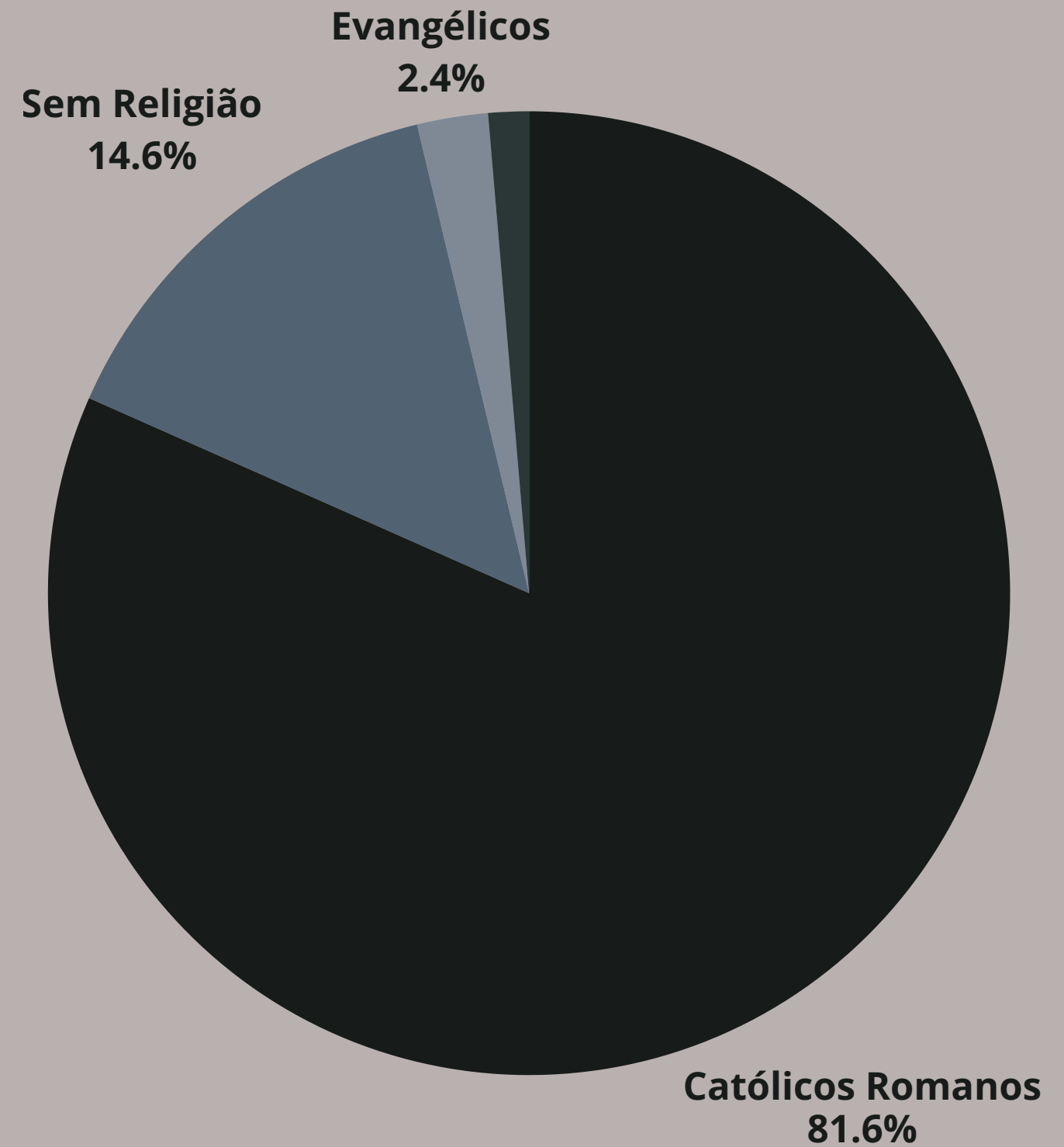
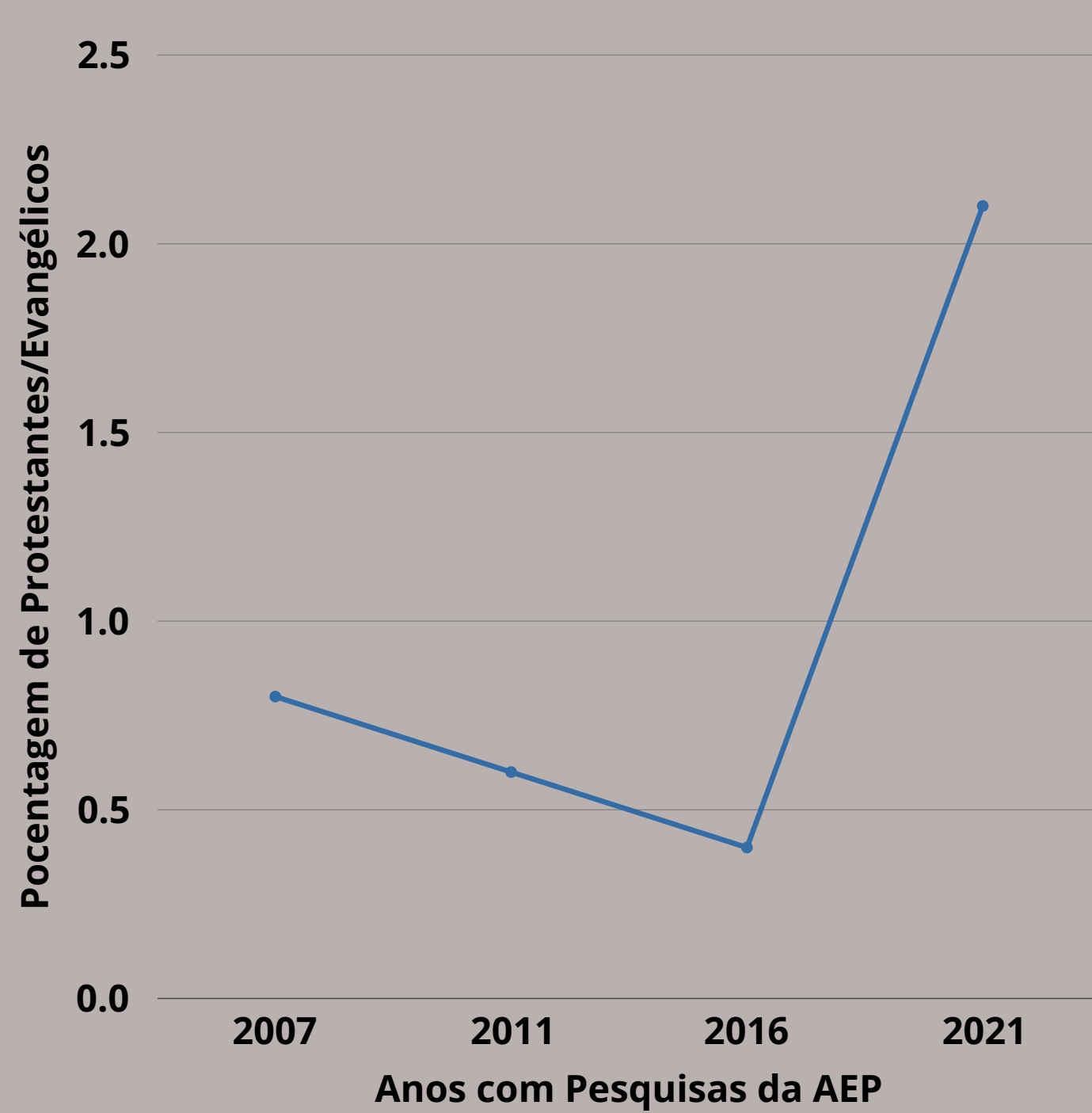

Áreas de atuação:

1. Pastoreio local - A Casa CCVC

- *Servimos junto com um casal de missionários portugueses
- *Pastoreio, educação, liturgia e liderança
- *Não remunerado
- *É um chamado que se confirma em nossa jornada



Áreas de Atuação:

2. Educação Cristã Infantil

*Marjorie faz parte da coordenação nacional da COMACEP, que orienta o Ensino de Moral Religiosa Evangélica nas escolas públicas de todo o país. E, juntos, lecionamos em 4 turmas.



*Na igreja, o trabalho de discipulado infantil aos domingos é coordenado pela Marjorie e uma equipe que vem sendo formada estes anos por ela. Ensinar a Bíblia para crianças é, sem dúvida, uma de suas maiores paixões.

Áreas de Atuação:

3. Formação Espiritual - Fundações



*Com um tríade formativa orientada para **Vida, Teologia e Ministério**, estamos colaborando com a formação de discípulos de Jesus que sejam maduros e frutíferos, com o fim de serem bênção na igreja local, na cidade, no país e no mundo. Aqui está uma das coisas que mais gosto de fazer e que acredito ter recebido dons espirituais para desenvolver no Corpo de Cristo.

Áreas de Atuação:

4. Treinador de Surf



- *Ocupação **provisória** e em **tempo parcial**
- *Auxílio no **sustento familiar**
- *Inserção na cultura
- *Construção de relacionamentos
- *Cooperação para o bem comum
- *Testemunho da fé
- *Presença fiel na cidade
- ***Peço orações pela direção de Deus sobre a continuidade ou não na atividade**

Áreas de Atuação:

5. Liderança de Campo da SEPAL PT



- *Uma tarefa representativa e de cuidado geral
- *Não implica gestão dos projetos missionários
- *Desenvolvida em diálogo e relacionamento
- *Espírito de família e de encorajamento
- *Somos 11 famílias e 1 solteiro
- *Pretendemos 2 encontros presenciais por ano

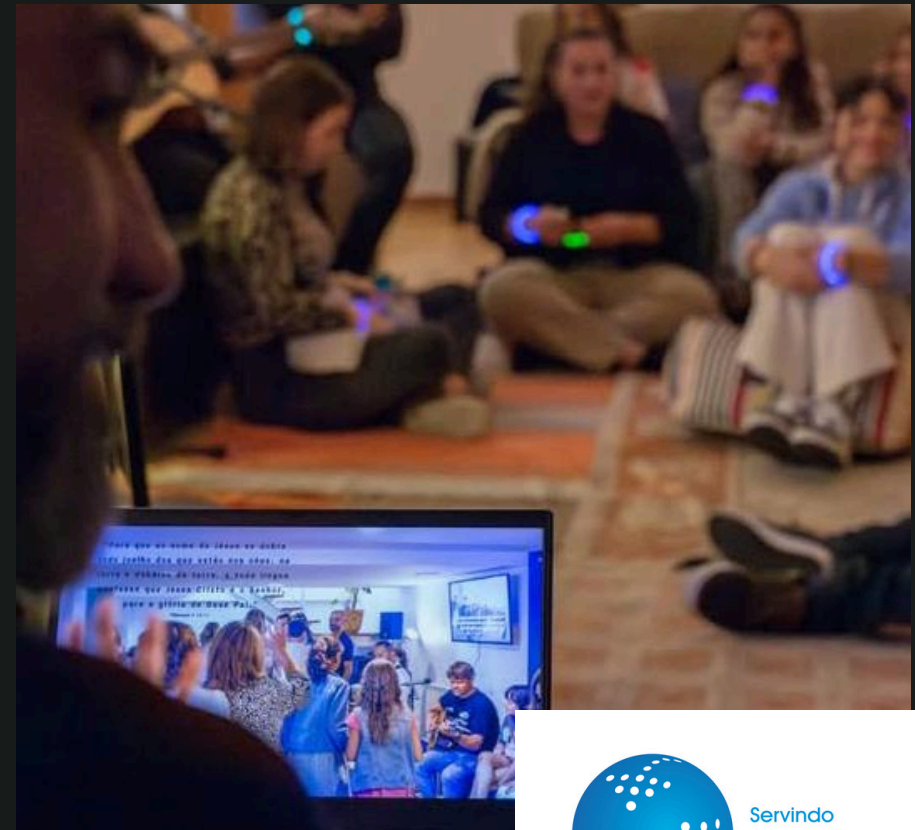

Batismos desde 2018

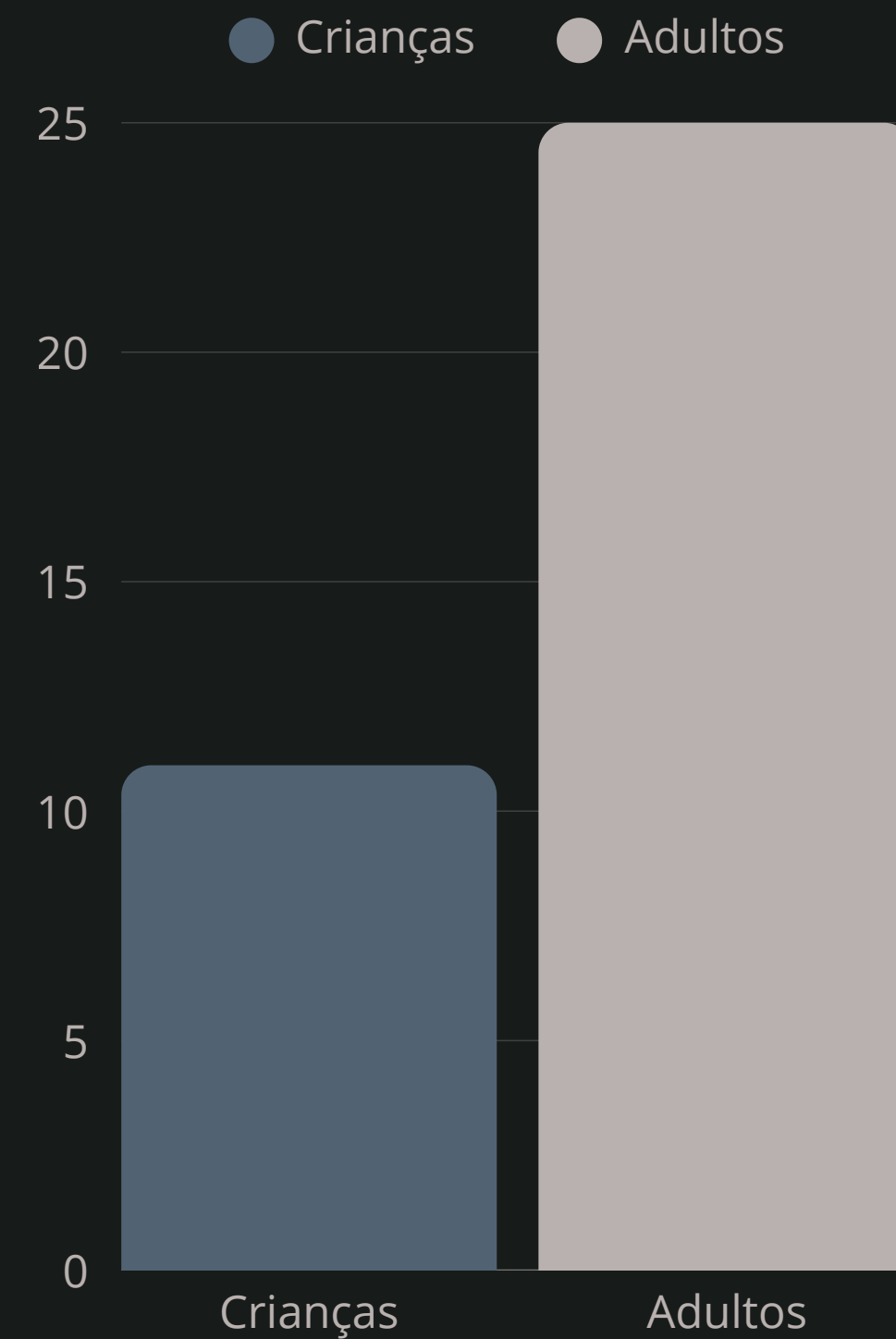
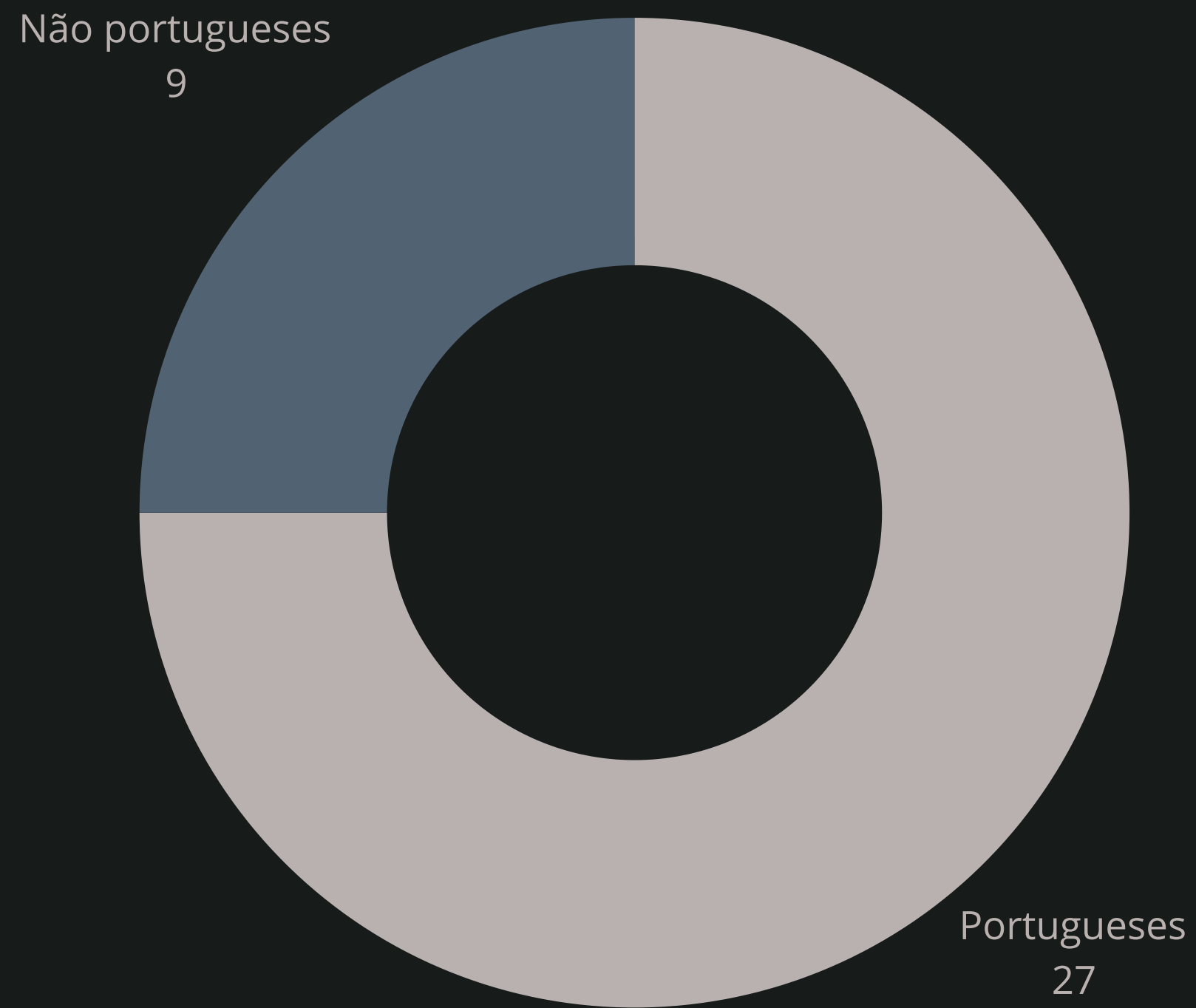

Objetivos 2026



***Mudar a igreja para um local maior** (é o desafio de 2026).

***Completar o ano letivo do Trilho Fundações** para o treinamento da liderança da igreja.

***Treinar professores e auxiliares** para o crescimento do ministério infantil da igreja.

***Ampliar o alcance do ensino de Moral Evangélica** nas escolas da região norte.

***Iniciar curso de Terapia Familiar Sistêmica** para enriquecimento pessoal e ministerial.

***Discernir o caminho de Deus** quanto às aulas de surf e a permanência na atividade.

***Realizar 2 encontros presenciais** da equipe da Sepal.

Recursos e necessidades



*Temos visto o que Deus tem feito nestes 7 anos de modo real e acreditamos que há necessidade e ocasião para uma igreja saudável, crescente e frutífera aqui.

*Por razão de estratégia, a equipe de plantação no início do projeto adotou uma política de não sustentar seus pastores, e tem sido assim até hoje. Mas temos refletido para mudar esta questão. Mas levará tempo.

*Temos uma entrada de 500 euros que é do trabalho na cidade como treinador de surf em tempo parcial.

*O valor de aluguel que pagamos hoje num apartamento de 3 quartos é de 930 euros, que irá reajustar em abril. É a realidade em Portugal hoje.

*Todo o restante para compor o sustento familiar vêm de ofertas de igrejas e pessoas.



**Convidamos igrejas,
famílias e indivíduos a se
unirem a nós, fortalecendo
a obra missionária e o Reino
de Deus no norte de
Portugal. Junte-se a nós!**



Como participar?

Marcelo Ferreira

Contacto do WhatsApp



[Clique aqui](#)



Servindo
aos pastores
e líderes

Sepal



Contatos

+351 933859844

prmarceloferreira@gmail.com

@marcelo_oliveira_ferreira

PIX (CPF) - 307.299.078-64